Mise à jour sur l'état d'avancement de la bleuetière d'enseignement et de recherche (BER)

Pierre-Olivier Martel, agr.
Saguenay-Lac-Saint-Jean

Journée Bleuet
14 mars 2018

ENSEMBLE on fait avancer le Québec

Québec

Albanel
Normandin
Dolbeau-
Mistassini
La Doré
Saint-Félicien
Saint-Prime
N

Qu’est-ce que la BER?

- Bleuetière de type conventionnel spécifiquement dédiée à la recherche sur le bleuet sauvage et à la formation d’étudiants universitaires dans ce domaine;
- Permettra d’effectuer de la recherche pure, recherche appliquée, du développement expérimental et des activités démonstrations;
- Vitrine sur la recherche pour les producteurs, les chercheurs et les intervenants.

Partenariat

UQAC
Université du Québec à Chicoutimi

Agriculture, Pêcheries et Alimentation Québec

SPBQ
Syndicat des Producteurs de Bleuets du Québec

Club Conseil Bleuet

Agriculture et Agroalimentaire Canada
Agriculture and Agri-Food Canada

AGRINOVA
RECHERCHE ET INNOVATION EN AGRICULTURE

CAFN

Comité de gestion

- Veiller au développement et au financement de la bleuetière;
- S’assurer de la gestion et du bon fonctionnement de la bleuetière;
- Sélectionner et mandater le coordonnateur de la bleuetière;
- Consultation du comité scientifique;
- CAFN, UQAC, SPBQ, MAPAQ

Comité scientifique

- Prendre les décisions sur les projets qui seront réalisés ou non dans la bleuetière;
- Valider la compatibilité des projets de recherche;
- Recommander au comité de gestion des activités de recherche.
- UQAC, CCB, MAPAQ, AAC, AGRINOVA

Petite histoire…

- Discussion en cours depuis 2013 pour développer un site spécifiquement dédié à la recherche pour réaliser des projets à long terme ainsi qu'une vitrine pour les multiples projets sur le bleuet sauvage
- Ouverture du MERN pour attribuer une parcelle à potentiel bleuet pour ce projet

Dépôt d'un mémoire de l'UQAC au Sommet économique du 18 juin 2015

Recommandation n° 6 : Demander au Gouvernement du Québec de répondre favorablement à la demande de l'UQAC et de ses partenaires pour la mise en place d'une bleuetière d'enseignement et de recherche.

Annonce du ministre de l'Agriculture Pierre Paradis de l'octroi d'une superficie de 50 ha en terres publiques pour l'aménagement d'une bleuetière de recherche.

Les astres s’alignent!

- Invitation par la CAFN pour établir le site sur le territoire qu’elle gère
- Mise à disposition d’un site mature de 35 ha en attendant la mise en culture du territoire attribué par le MERN
- Les profits de la production du nouveau développement devront être réinjectés en recherche

Signature officielle du protocole d'entente liant les 4 partenaires

ARTICLE 15 : SIGNATURES

EN FOI DE QUOI, les parties ont signé cette convention en quatre (4) exemplaires originaux, à Saint-Félicien, le 21 JUIN **2016**.

Pour la CAFN

Christian Bélanger
Président

Pour l'UQAC

Martin Gauthier
Recteur

Martin Côté
Vice-recteur aux affaires étudiantes et Secrétaire général

Pour le SPBQ

Gervais Laprise
Directeur général

Pour le MAPAQ

Pierre Paradis
Ministre

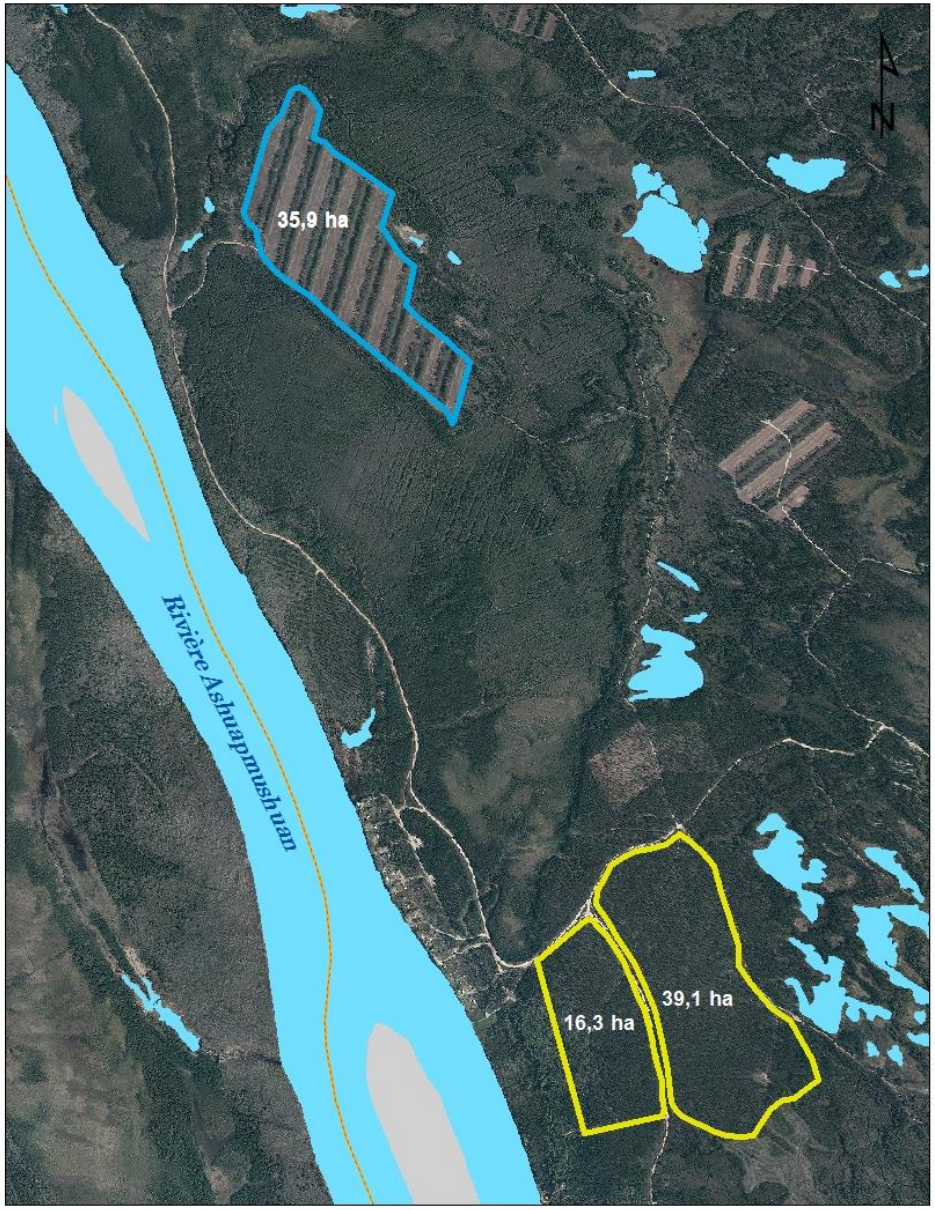
N
35,9 ha
Rivière Ashuapmushuan
16,3 ha
39,1 ha

Site mature

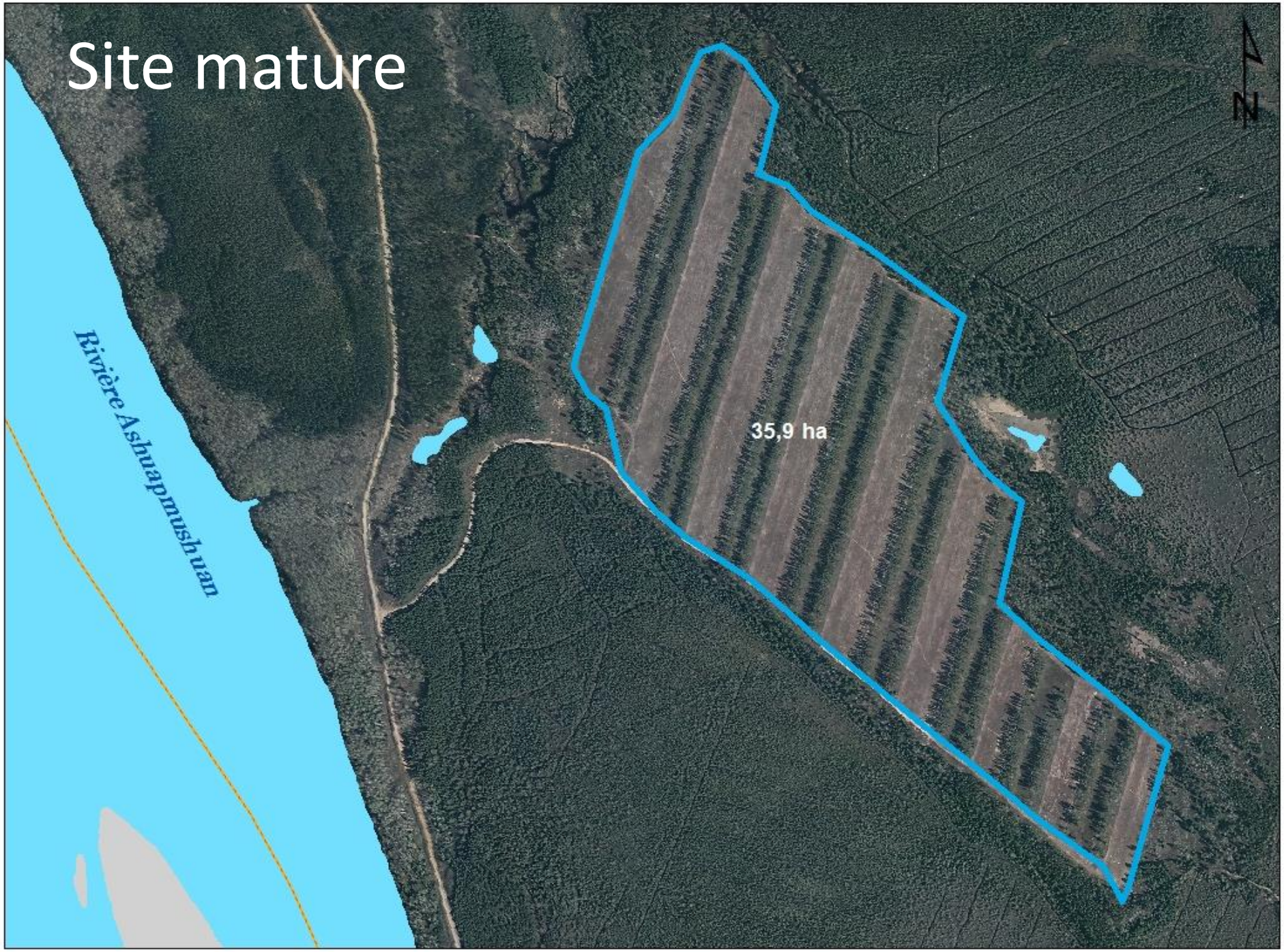

Nouveau site

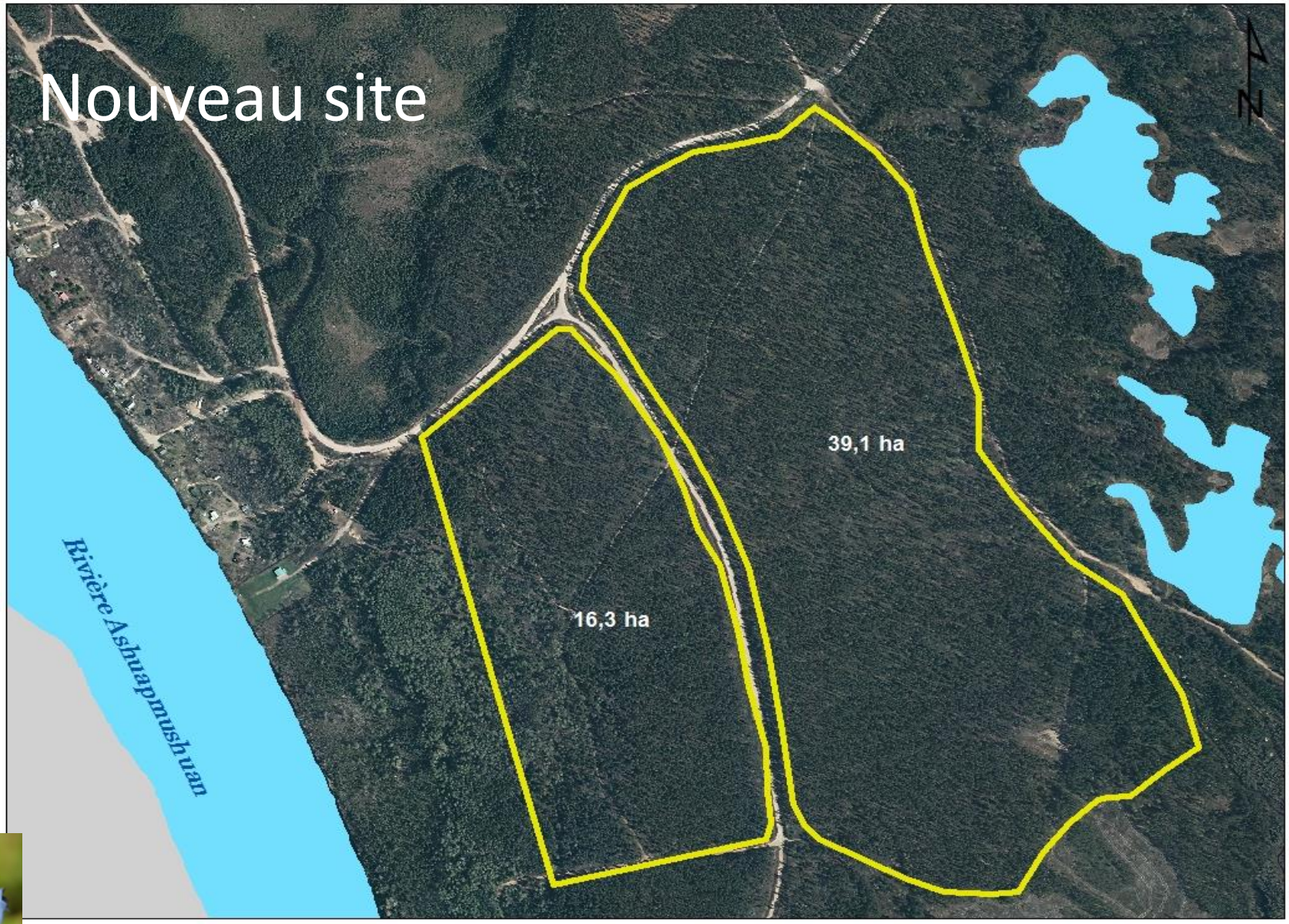

Plusieurs avantages:

- Permets de **réduire les risques d'erreur** liés aux opérations aux champs;
- Permets l'établissement de **parcelles de longue durée;**
- **Synergie** entre les chercheurs;
- **Vitrine recherche** pour les producteurs et intervenants
- **Relève professionnelle** pour la production
- Permettra éventuellement de dégager des **revenus pour la recherche**;

Question ?

ENSEMBLE on fait avancer le Québec

Québec