Ferme Desroy Sainte-Cécile inc.

Montage effectué par Julie Lauzon agr
du Club lait bio

Présentation de l’entreprise familiale

- Troupeau Holstein
- 127 têtes (63 vaches en lactation)
- 304 âcres en culture (80 en pâturage)
- Biologique depuis 2009
- Moyenne de 10 220 kg
- Robot Boumatic double
- Logettes creuses et litière paille-chaux

Maxime, Michèle, Mario, Marc-Olivier, Alexandre, Zachary, Véronique, Raphaël

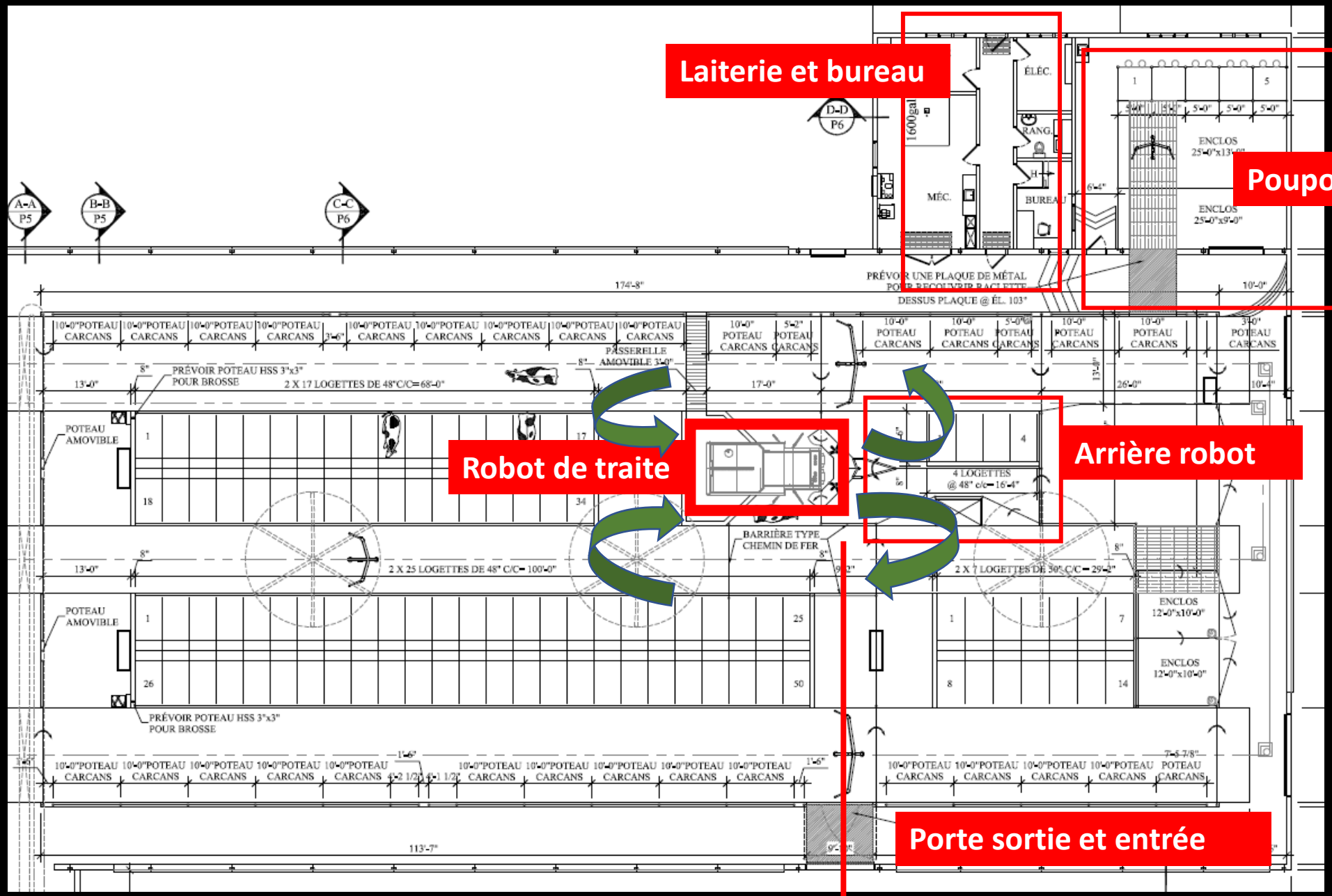

Pâturage à l'arrière de l'étable

Robot de traite et pâturage

Plan des pâturages

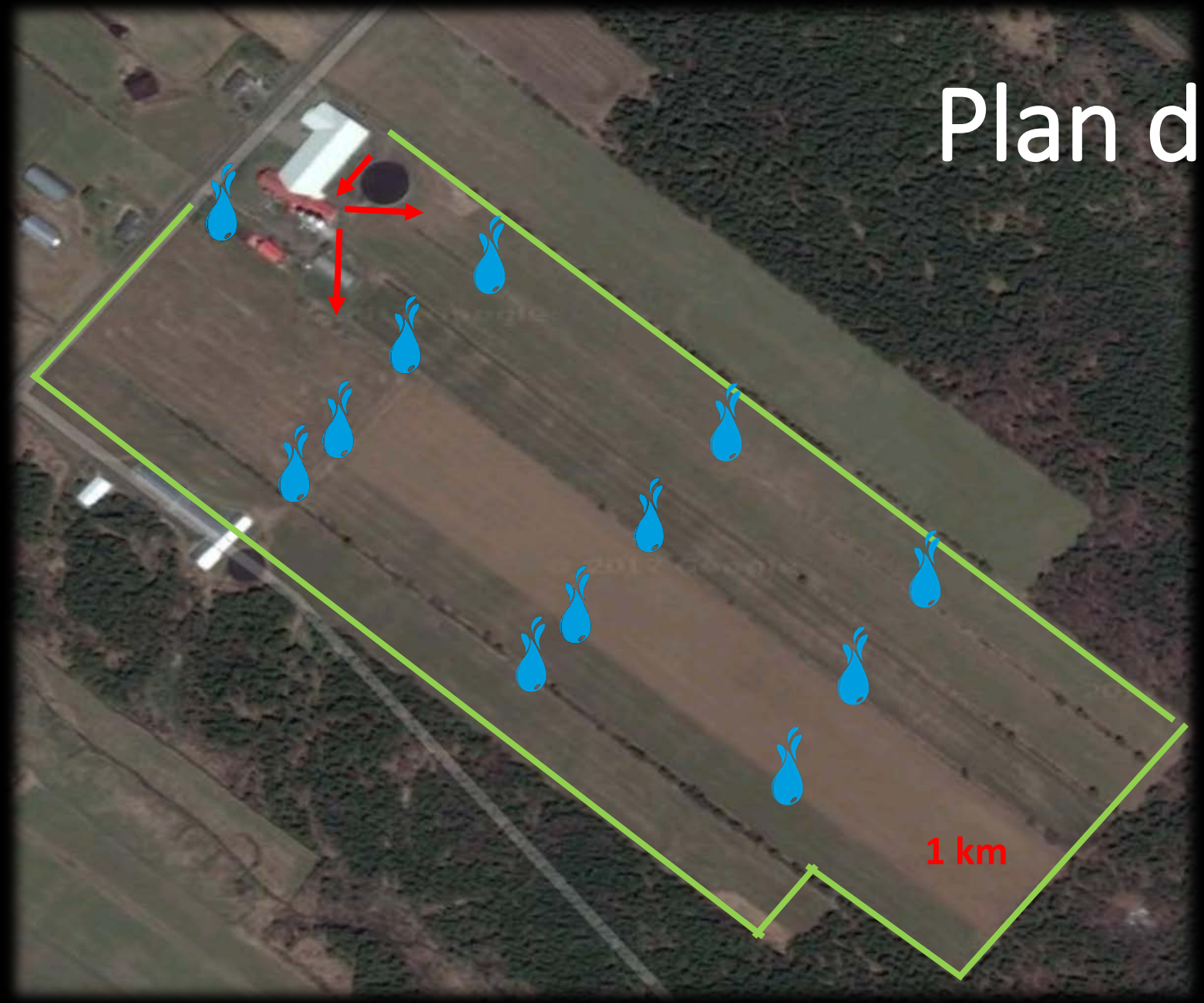

= Abreuvoir

Routine au pâturage

- **À l'arrivée du producteur:** Gestion des refus de la mangeoire et des vaches en retard au robot ou nécessitant des soins
  - Nouveau repas de RTM

- **9h00:** Ouverture de la porte et nouvelle bande de pâturage, sortie de tout le troupeau
  - Retour des vaches en groupe de 5 à 10 vaches au courant de la journée (souvent à partir de 10h30-11h00)
  - Repas de RTM servit durant la journée

- **17h00:** Retour de tout le troupeau et fermeture des portes
  - Repas de RTM durant la soirée et la nuit

Régie des pâturages

- Fléole (mil), brome et trèfle blanc
- Utilisation de plante abri pour l'implantation (récolté en céréales et paille)
- Renouvellement des parcelles aux besoins, au maximum à tous les 4 ans
- Fauche des refus après chaque passage dans une parcelle
- Très bon rendement toute l'été, peu de mauvaises herbes
- Chaulage et fertilisation (lisier) à tous les printemps avant la sortie des vaches

Alimentation été
(en moyenne pour une vache consommant entre 21 et 27kg MS)

Aliments	Quantité approximative kg MS
Foin sec (balles rondes)	1,5
Ensilage (silos et balle rondes)	8 à 13
Grains mélangés et/ou maïs	2,5
Minéraux	0,290
Pâturage (mai à octobre)	7 à 12 (30 à 50% des fourrages)
Moulée (robot)	1,8 à 7
Tourteau de soya (robot)	0 à 1

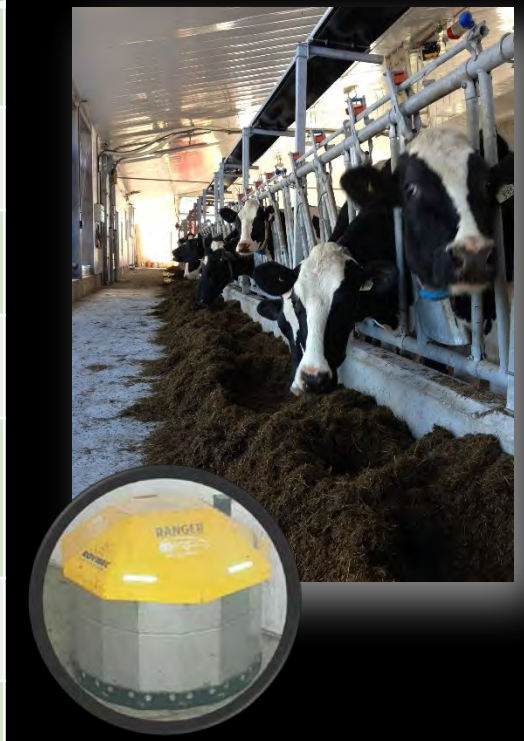

Alimentation hiver
(en moyenne pour une vache consommant entre 21 et 27kg MS)

Aliments	Quantité approximative kg MS
Foin sec (balles rondes)	1,5
Ensilage (silos et balle rondes)	15 à 20
Grains mélangés et/ou maïs	2,5
Minéraux	0,290
Pâturage (mai à octobre)	x
Moulée (robot)	1,8 à 7
Tourteau de soya (robot)	0 à 1

Performance du troupeau le robot en 2015

Hiver

- **3,7 traites** par vache
- 31 kg de lait / vache / jour
- 4,1% gras 3,2% protéine

Été

- **3,3 traites** par vache
- 33 kg de lait / vache / jour
- 3,9% gras 3,1% protéine

- 1,9 saillies / vache
- 83% succès 1re saillie
- Intervalle de vêlage 398 jours
- Taux de réforme 15%
- Âge 1er vêlage 27 mois
- Meilleure production : 35 kg / vache / jour en mai-juin 2016
- Moyenne : 10 220 kg

Merci !