Améliorer sa marge de 200$ par vache…
c'est possible!

François Liberge, agronome
Producteur vache-veau et conseiller
En gestion pour CGA Gestion Plus 2004
Collaborateur, Jean-Robert Tremblay TA, MAPAQ, Victoriaville

Samedi 14 janvier 2012
Complexe Sacré-Cœur
Victoriaville

Plan de la présentation:

- Naissance l'entreprise
- Présentation de l'entreprise
- Points améliorés
- Marge et bénéfice / vache vs ASRA
- Défis à venir

Naissance de l'entreprise:

200 $

- Achat terre rang 7 en 1993 (150 acres dont 60 en culture)

Naissance de l'entreprise:

200 $

- Étable froide (40' X 90') en 1994
- Remise à BR (40' X 140') en 1996

Naissance de l'entreprise:

200 $

- Troupeau 75 vaches croisées, SM/AA, SM/HE,

  SM/CH, etc.…

Présentation de l'entreprise:

200 $

- 2001 François achète la ferme
- 2001 Construction de la maison

Présentation de l'entreprise:

200 $

Mes objectifs au départ

- Miser sur bâtiments fonctionnels pour faciliter la régie du troupeau
- Efficacité du travail
- Entreprise rentable

- En cours de route, produire des veaux de qualité supérieure (marché de niche) et partage de machinerie

Présentation de l'entreprise:

- 2003 Construction étable froide (42' X 168')
- 45 000$

Présentation de l'entreprise:

200 $

- 2006 Construction fosse à fumier (60' X 120')
- 105 000$
- Net 30 000$

Présentation de l'entreprise:

200 $

- 2007 Construction garage isolé (42' X 48')
- 20 000$

Présentation de l'entreprise:

200 $

- Troupeau 80 vaches
- 3 PS CH
- 25 F1 SM/AA
- 5 F1 GV/AA
- 47 Croisées
- 2 Taureaux LM

Présentation de l'entreprise:

- Fonds de terre
- 290 acres en culture
- 235 acres loués

- 13 acres maïs-ensilage
- 99 acres en pâturage <u>intensif</u>
- 178 acres en foin

Présentation de l'entreprise:

Récolte 2011

- 200 TM maïs-ensilage
- 1618 BR (4'X5') foin sec et enrobé
- 1,24 acre par vache au pâturage

Présentation de l'entreprise:

Résultat au sevrage (2 janvier 2012)

- 29 veaux sevrés (14 mâles et 15 femelles)
- Mâle : 698 lbs GMQ : 2,69 lbs/jr
- Femelle : 669 lbs GMQ : 2,48 lbs/jr
- Moyenne : 684 lbs GMQ : 2,59 lbs/jr

Points améliorés:

- 2003 retrait des animaux des cours d'eau site principal (55 acres)
- 2007 projet bœuf au pâturage
- 2007 régie intensive des pâturages
- 2008 retrait des animaux des cours d'eau site en location (44 acres)
- 2008 adhésion PATBQ et VSC

Points améliorés:

- Pâturage intensif
- 6 parcelles/groupe de vache
- Une récolte foin en début saison sur 30%

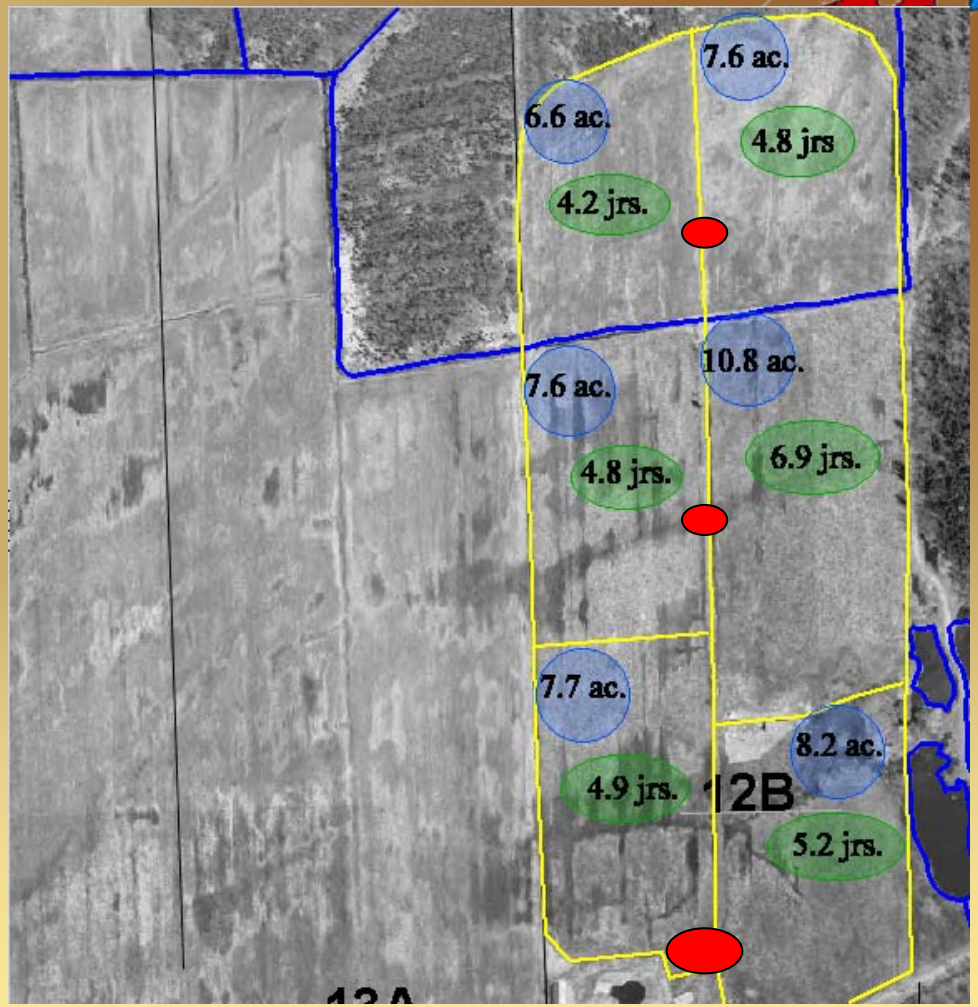

Points améliorés:

200 $

- Régie serrée
- 5 jours de pâturage
- Rotation au 30 jours
- Respect de la plante

Points améliorés:

- Eau de qualité et en abondance
- Max 300 m
- Carlon en surface

Points améliorés:

200 $

- Gestion des fumiers
  - valorisation de toutes les déjections animales
  - application d'une dose entre les coupes de foin
  - augmentation des rendements dans les cultures (foin, pâturage) tout en valorisant le travail minimum des sols

Points améliorés:

- Maximiser la production de viande vendue

  - Modèle ASRA = 537 lbs par vache
  - Mon entreprise = 2009 / 729 lbs, 2010 / 708 lbs et 2011 / 810 lbs par vache

  - 2009 / 78 veaux vendus (60 855 lbs) = 780 lbs/veau
  - 2010 / 74 veaux vendus (55 967 lbs) = 756 lbs/veau
  - 2011 / 78 veaux vendus (66 182 lbs) = 836 lbs/veau
  - Élevage? vs compensation ASRA

  - Transition du veau au sevrage
  - Semi-finition à moindre coût (BR, MF, Minéraux)

Marge et bénéfice / vache vs ASRA

Groupe de référence	2004-3	2008-4	2010-2
Année	2002 à 2004	2005 à 2008	2009 à 2010
Revenu annuel $	87 030	124448	164296
Nombre de vaches	84,3	86,1	81,3

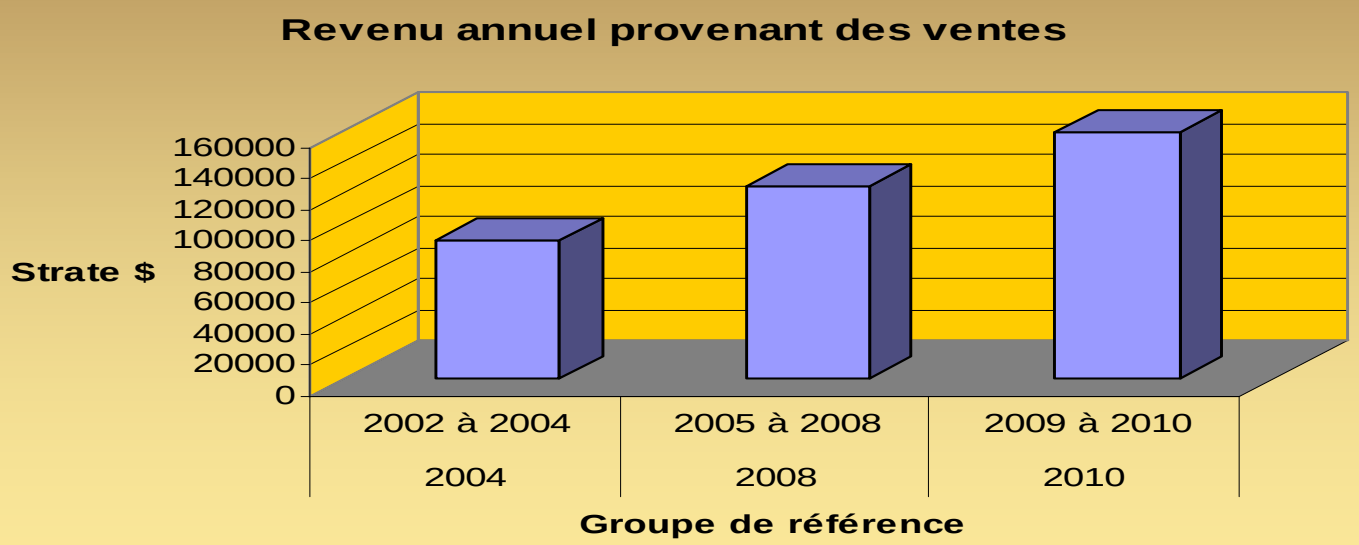

Marge et bénéfice par vache :

- La marge est composée:
  - Produits (Vente d'animaux, compensation ASRA, etc…)
  - Charges (Achat d'animaux, intrants culture, alimentation, entretien, ass., taxe, cotisation ASRA

- Le bénéfice net est composé:
  - Marge moins les salaires des employés, intérêts MLT et amortissements

Marge / vache vs ASRA

	2004-3	2008-4	2010-2
Marge/vache ferme	448 $	476 $	741 $
Modèle ASRA	450 $	463 $	502 $
Écart	(2 $)	13 $	239 $

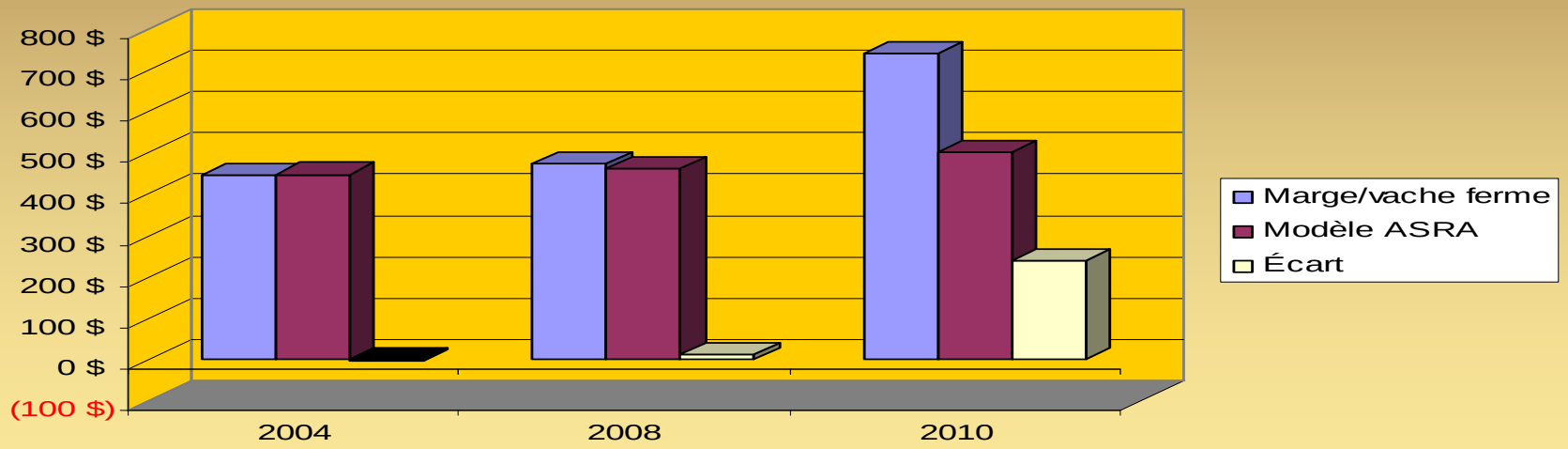

Bénéfice net / vache vs ASRA

	2004-3	2008-4	2010-2
Bénéfice net / vache	201 $	107 $	314 $
Bénéfice net / vache ASRA	194 $	161 $	112 $
Écart	7 $	(54 $)	202 $

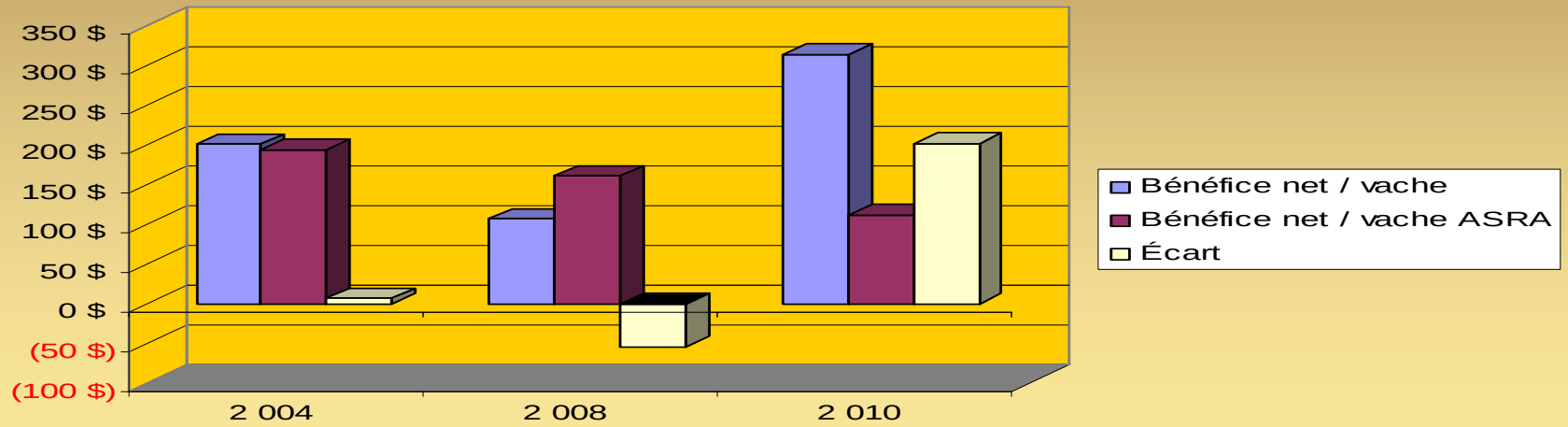

Défis à venir:

- Fourrage haute énergie
- CUMA (partage de machinerie)
- Consolidation des actifs fonds de terre
- Poursuivre le développement des marchés à valeur ajoutée

Mot de la fin

- À mon point de vue, la production vache-veau n’est plus seulement une question de passion mais également de rentabilité.

Questions???

200 $